

ภาพที่ 1 โครงสร้างส่วนราชการของกระทรวงสาธารณสุข

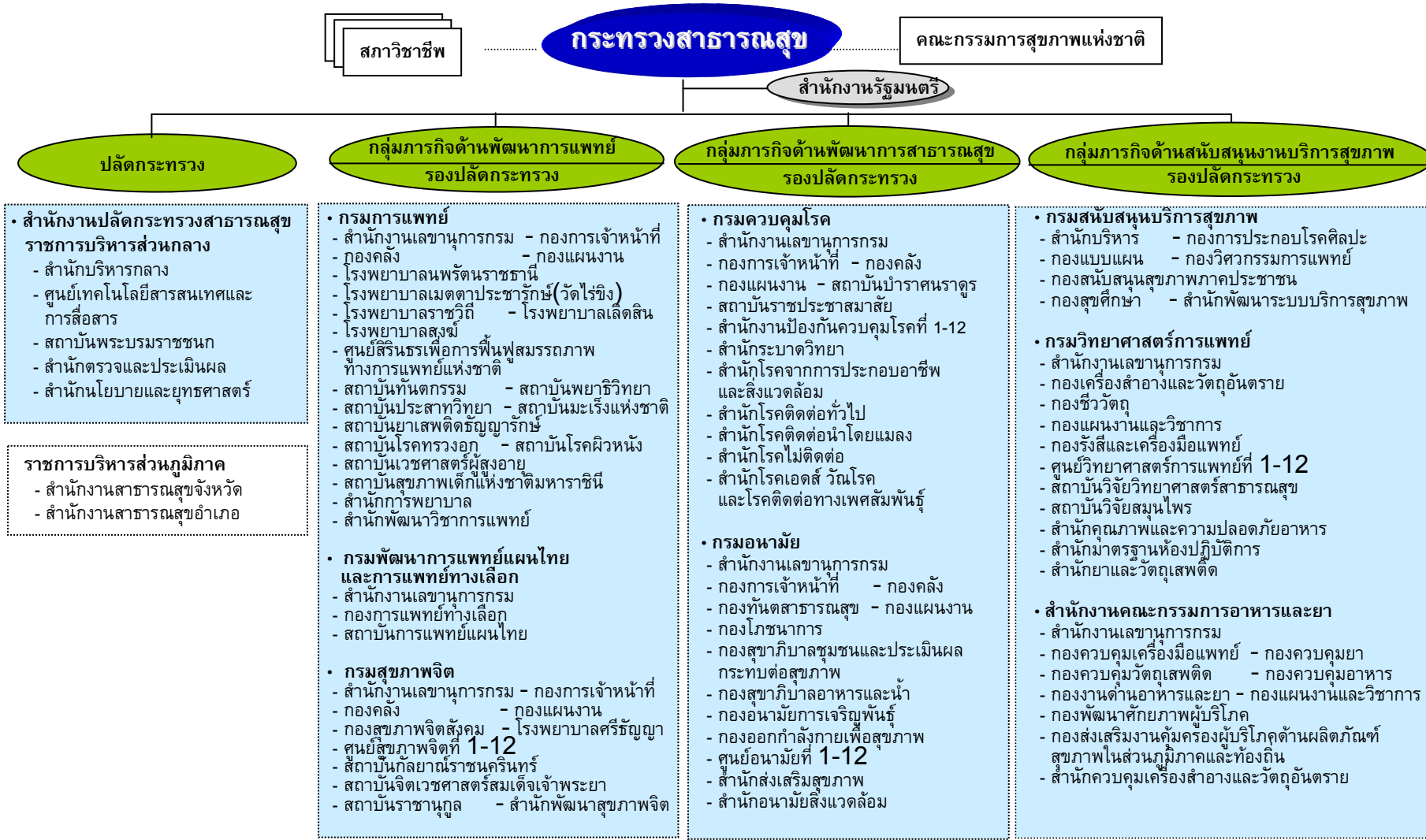

หน่วยงานในกำกับ :

- สถาบันวิจัยระบบสาธารณสุข
- สำนักงานหลักประกันสุขภาพแห่งชาติ(อยู่ระหว่างออก พ.ร.บ.)
- สถาบันพระบรมราชชนก(อยู่ระหว่างจัดทำ พรบ.)
- สถาบันวิจัยวิทยาศาสตร์สาธารณสุข(อยู่ระหว่างออก พรบ.)
- สำนักงานสนับสนุนการสร้างเสริมสุขภาพ (มี พรบ.แล้ว)

รัฐวิสาหกิจ

- องค์การเภสัชกรรม

องค์การมหาชน :

- สถาบันการสุขภาพ
- สถาบันการแพทย์เฉพาะทาง (อยู่ระหว่างออก พรบ.)
- สำนักงานจัดระบบบริการการแพทย์ฉุกเฉิน(อยู่ระหว่างออก พรบ.)
- สถาบันพัฒนาและรับรองคุณภาพโรงพยาบาล(อยู่ระหว่างออก พรบ.)

ที่มา : กฎกระทรวงสาธารณสุข

หมายเหตุ : หน่วยงานที่ปรับเปลี่ยนเป็นองค์การมหาชน หน่วยงานในกำกับ อยู่ภายใต้การกำกับดูแลของกระทรวงสาธารณสุขแต่ไม่ได้อยู่ภายใต้กลุ่มใดกลุ่มหนึ่ง

Structure of Ministry of Public Health

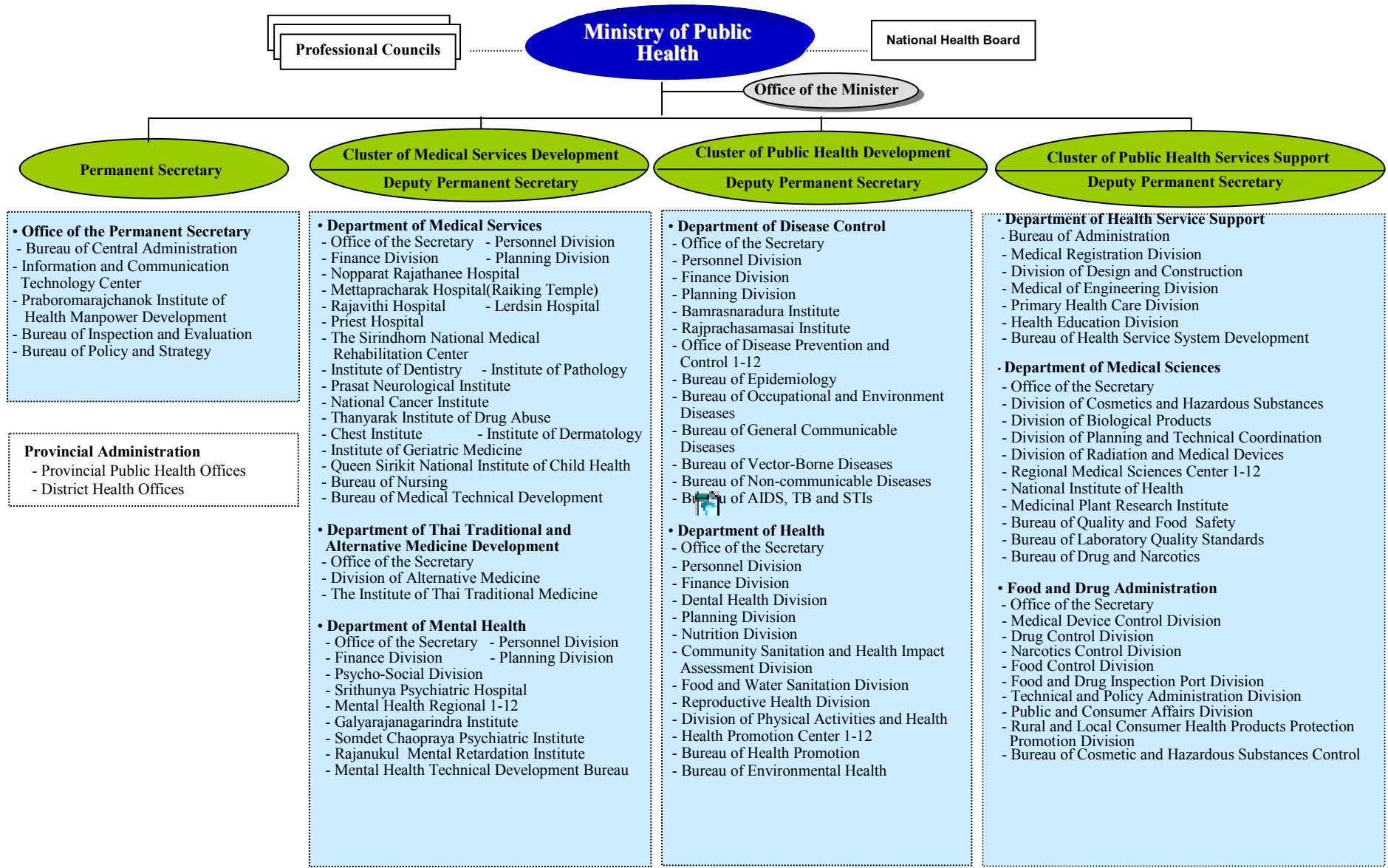

Agencies under the Supervision of MOPH:

- Health Systems Research Institute
- National Health Insurance Office(Act being enacted.)
- Prabormarajchanok Institute of Health Manpower Development(Act being drafted)
- National Institute of Health(Act being enacted.)
- Thai Health Promotion Foundation (Act enacted.)

State Enterprise:

- The Government Pharmaceutical Organization

Public Organizations:

- Health facilities
- Institute of Specialty Medicine(Royal decree being enacted)
- Bureau of Emergency Medical Services(Royal decree being enacted)
- The Institute of Hospital Quality Improvement & Accreditation (HA - Thailand)(Royal decree being enacted)

Source: Ministerial regulations of the Ministry of Public Health.

Note: Public organizations and Agencies under the supervision of the MOPH are not under any of the cluster.